

GEZ

# KARTA ADRESOWA ZABYTKU

3. Miejscowość

**Suchodół Szlachecki**

1. Nazwa

**stanowisko archeologiczne**

2. Czas powstania

**punkt osadniczy – późne średniowiecze - nowożytność**

7. Fotografia z opisem wskazującym orientację w stosunku do sąsiednich terenów lub stron świata albo mapa z zaznaczonym stanowiskiem archeologicznym w skali 1-10000 godło arkusza (nr i nazwa): N-34-129-D-a-1

4. Adres

AZP 51-78

stanowisko w miejscowości: 3  
stanowisko na obszarze: 25

dz. ewid. 14, 15

5. Przynależność administracyjna

województwo

**mazowieckie**

powiat

**sokołowski**

gmina

**Sabnie**

6. Formy ochrony

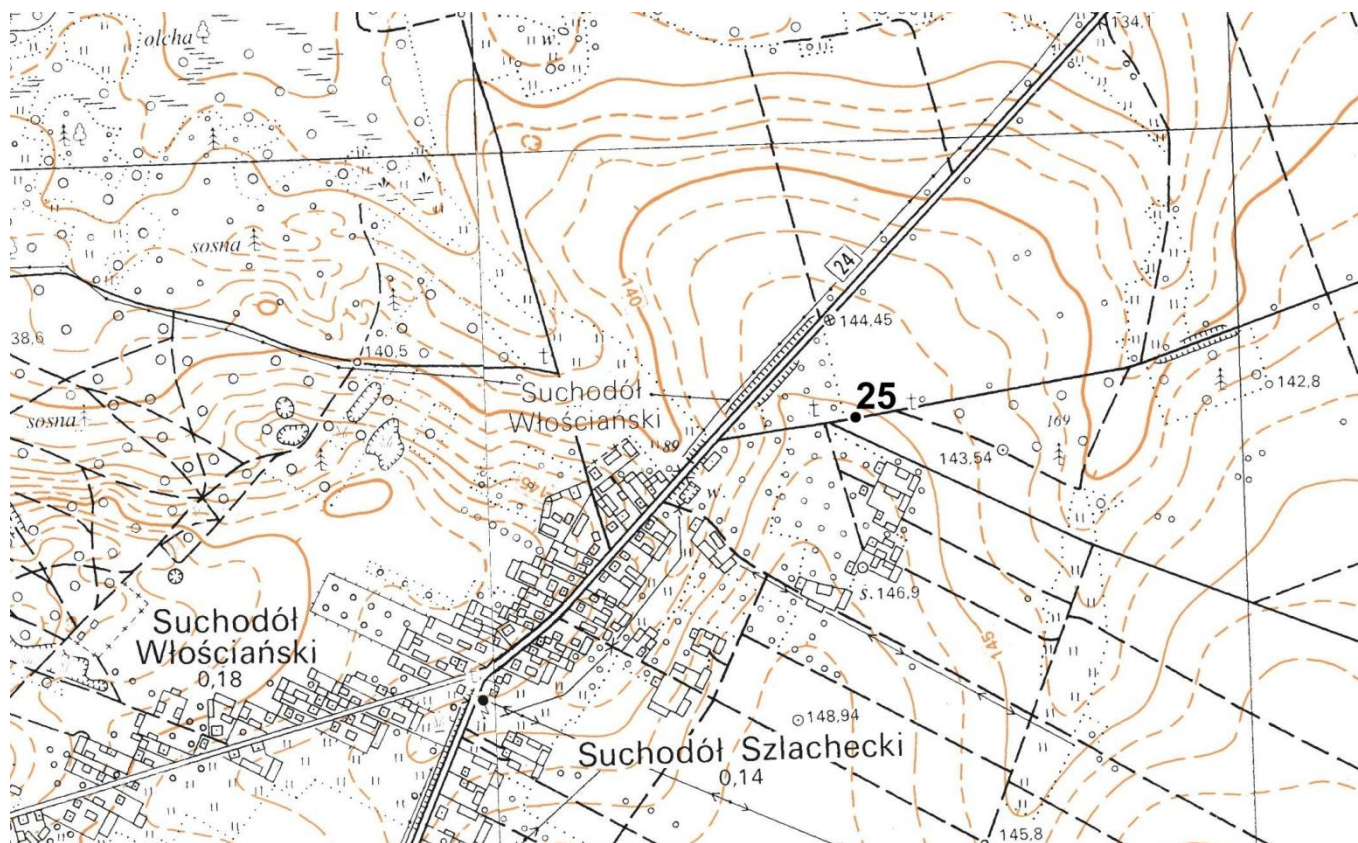

8. Historia, opis, wartości

Stanowisko datowane jest na późne średniowiecze oraz nowożytność.

Posiada wartość historyczną oraz naukową jako świadectwo bogatego osadnictwa tych terenów.

9. Stan zachowania i postulaty dotyczące konserwacji

Stanowisko znajduje się na polu ornym. Zagrożone jest tzw. głęboką orką.

10. Wykonanie karty (autor, data, podpis)

Urszula Jedynek

01.07.2021

11. Zatwierdzenie karty (podpis wojewódzkiego konserwatora zabytków)