STUDIUM UWARUNKOWAŃ I KIERUNKÓW ZAGOSPODAROWANIA PRZESTRZENNEGO GMINY SABNIE
RYSUNEK NR 1 - UWARUNKOWANIA ZAGOSPODAROWANIA PRZESTRZENNEGO - SKALA 1:10.000

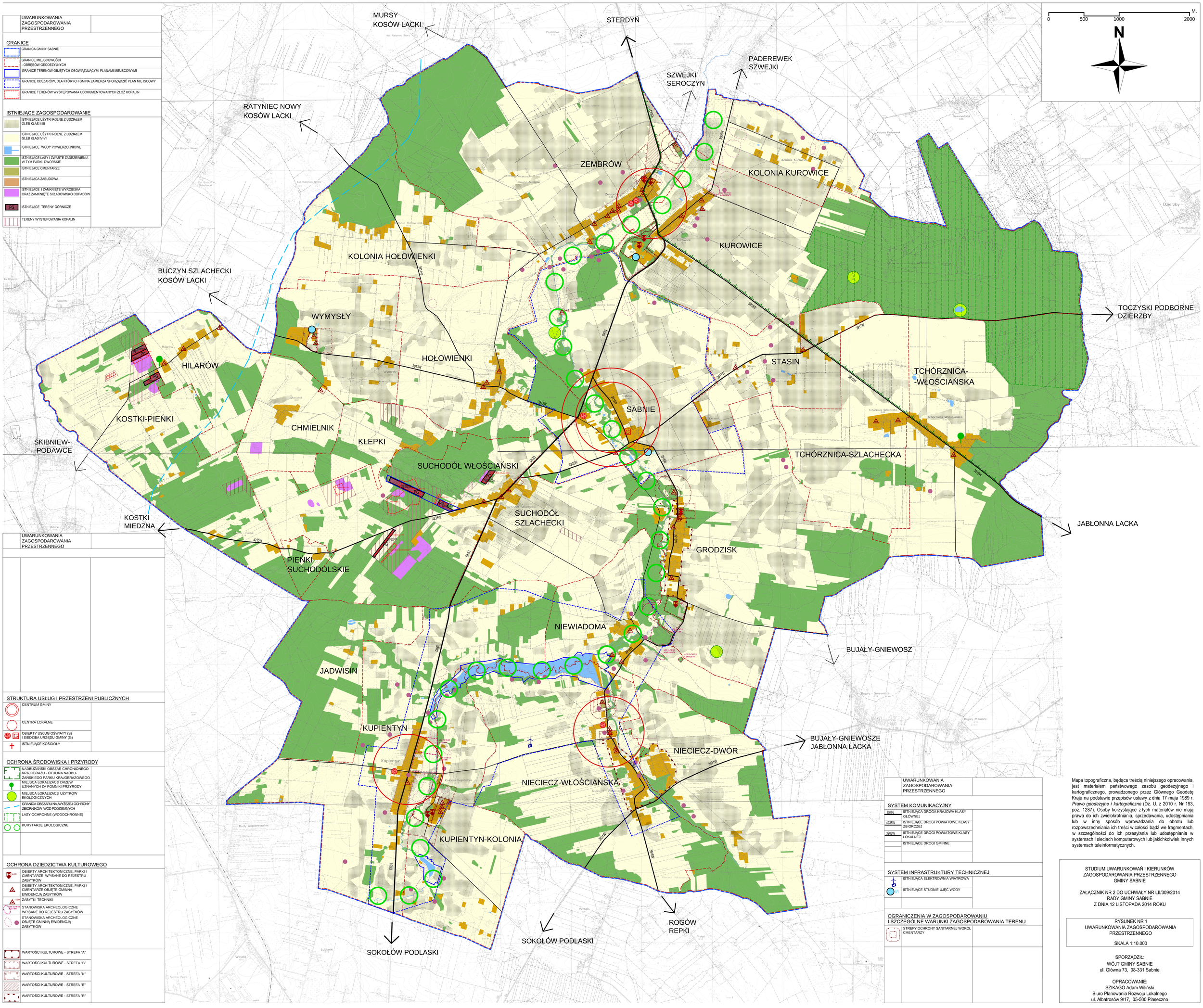

Mapa topograficzna, będąca treścią niniejszego opracowania, jest materiałem państwowego zasobu geodezyjnego i kartograficznego, prowadzonego przez Głównego Geodetę Kraju na podstawie przepisów ustawy z dnia 17 maja 1989 r. *Prawo geodezyjne i kartograficzne* (Dz. U. z 2010 r. Nr 193, poz. 1287). Osoby korzystające z tych materiałów nie mają prawa do ich zwielokrotniania, sprzedawania, udostępniania lub w inny sposób wprowadzania do obrotu lub rozpowszechniania ich treści w całości bądź we fragmentach, w szczególności do ich przesyłania lub udostępniania w systemach i sieciach komputerowych lub jakichkolwiek innych systemach teleinformatycznych.

STUDIUM UWARUNKOWAŃ I KIERUNKÓW ZAGOSPODAROWANIA PRZESTRZENNEGO GMINY SABNIE

ZAŁĄCZNIK NR 2 DO UCHWAŁY NR LII/309/2014 RADY GMINY SABNIE Z DNIA 12 LISTOPADA 2014 ROKU

RYSUNEK NR 1
UWARUNKOWANIA ZAGOSPODAROWANIA PRZESTRZENNEGO

SKALA 1:10.000

SPORZĄDZIŁ:
WÓJT GMINY SABNIE
ul. Główna 73, 08-331 Sabnie

OPRACOWANIE:
SZIKAGO Adam Wiliński
Biuro Planowania Rozwoju Lokalnego
ul. Albatrosów 9/17, 05-500 Piaseczno